mediavox
Demandez-nous la une

Se Connecter

S'inscrire

FINANCER | PROPOSER | ACHETER DES VOX | COMMENT ÇA MARCHE ?

Culture » | Environnement | France | International » | Politique | Santé | Société

Le déclin est un choix

avril 12, 2013 by Amiral Woland droite réac 6 Comments

Le déclin peut avoir beaucoup de charme pour un gouvernement et une population. Il les autorise à déposer les armes et à abandonner la grandeur. C'est le chemin que les démocraties occidentales semblent avoir décidé d'emprunter car elles sont persuadé qu'il est irréversible et qu'il faut donc l'accepter de la manière la plus gracieuse possible. Mais même ça semble pourtant être hors de leur portée.

Aujourd'hui les politiciens croient sincèrement que parce qu'ils ont fait un discours, ils ont réalisé quelque chose, alors que la seule chose qu'ils ont réalisé est un discours. C'est ce que la baronne Thatcher, qui a été retiré à notre affection, aimait dire. Elle disait aussi que contrairement à ce que racontent nos dirigeants, le déclin est un choix.

Quand l'Angleterre, alors en voie de tiers-mondisation avancée avec coupures de courant intempestives et faillite généralisée, s'est tournée vers cette femme, elle ne croyait plus en elle-même. Thatcher a non seulement stoppé le déclin, mais elle a en plus redoré le blason de l'Angleterre à la fois économiquement et militairement. La guerre des Malouines, qui n'avait aucune espèce d'importance hors contexte, a eu un impact mondial. Après le Vietnam, la chute du Shah, les cubains en Afrique, l'annexion de pays entiers par l'URSS, le fait que les britishs soient allés coller une dérouillée à la junte Argentine a rappelé au Politburo et ses sbires que la « Monde Libre » bougeait encore.

A la maison, Thatcher n'a pas écrasé la classe ouvrière, comme aime à le répéter des journalistes sans la moindre culture économique, mais elle a écrasé le socialisme. C'est d'ailleurs pour ça qu'elle est tant détestée encore aujourd'hui par tout ce qui se fait de moins civilisé et de plus culturellement suicidaire. Elle aimait dire que sa plus grande réussite était « Tony Blair ». En effet, après elle le socialisme fut tellement décrédibilisé qu'il disparut de la scène politique anglaise alors que dans les années 70, les syndicalistes faisaient la pluie et le mauvais temps à coups de pression sur des gouvernements en guimauve. Les patrons des syndicats étaient alors aussi connus que des starlettes fouteuses.

En 1990, quand Thatcher a été trahi par son propre parti et a dû quitter le gouvernement, aucun syndicaliste ne fut invité à la télé pour commenter l'évènement. Plus personne ne savait qui ils étaient.

Thatcher était une championne de la liberté et de la responsabilité. En tant que telle, elle est détestée par toutes les pleureuses qui préfèrent vivre encagées que d'avoir à assumer le moindre risque. Je ne peux pas imaginer de plus haute décoration que celle-là pour un homme d'état.

Thatcher était aussi quelqu'un qui refusait de sauter quand on le lui demandait. A une époque où les politiciens se battent pour pouvoir se faire maltraiter par des saltimbanques grotesques et repoussants, on se dit que finalement, un peu de rigidité et de dignité en politique n'était pas si mal. Mais il faut dire aussi qu'elle était dans l'action alors qu'ils ne sont que dans la pose.

Proposer un Sujet

Mes Vox

Vous devez être connecté pour voir vos points ou en acheter

En financement

Animateurs : responsabilités et précarité

3%

Financement actuel : 15 / 480 **Vox**

Je soutiens

Je ne souhaite pas à Thatcher de reposer en paix car cela ne semble pas vraiment avoir été son truc à elle. J'espère donc que Saint Pierre lui a prévu un grand verre de whisky et plein d'opposants politiques à descendre.

Amiral Woland

Retrouvez l'Amiral Woland sur son blog Une Nation, une Catapulte et suivez le sur Twitter !

A propos de l'auteur

Réseaux Sociaux

6 Comments

Jacques Étienne *avril 12, 2013 at 8:35* Répondre

Ça c'est envoyé ! On n'a pas idée de ce qu'aurait pu devenir le Royaume-Uni sans elle. Mais il est difficile de faire comprendre cela à qui n'y connait rien. Pour eux, Bobby Sand est un héros, gaspiller l'argent public en tenant à bout de bras des mines non rentables le nec plus ultra de la sage gestion et le pays doit être gouverné par des syndicats mortifères… Ils sont irrécupérables.

Amiral Woland *avril 12, 2013 at 9:03* Répondre

Merci. Je pense qu'il faut avoir vécu en Angleterre à l'époque pour comprendre.

Popeye *avril 12, 2013 at 10:16* Répondre

Ah mais Bobby Sands est un héros. Et « miss Maggie » aussi, même s'ils se trouvaient de part et d'autre de la barricade. L'analogie avec Antigone et Créon est certainement exagérée, mais il y a de ça.
« championne de la liberté ET de la responsabilité » Tout est dit.

Mariages "chrétiens" au Japon

0%

Financement actuel : 0 / 1015 **Vox**

Je soutiens

L'empreinte coloniale sur le Paris d'aujourd'hui

30%

Financement actuel : 81 / 265 **Vox**

Je soutiens

Kératocone : un autre regard

0%

Financement actuel : 0 / 400 **Vox**

Je soutiens

Le RSA : assistanat ou course d'obstacles ?

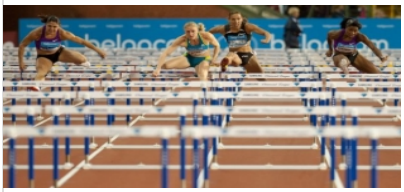

2%

Financement actuel : 10 / 400 **Vox**

Je soutiens

Dyspraxie : Le bac sans le bic

84%

Financement actuel : 429 / 510 **Vox**

Je soutiens

Amiral Woland *avril 12, 2013 at 11:08* Répondre

Je vois ce que vous voulez dire.

Orage *avril 12, 2013 at 11:37* Répondre

J'étais en Angketerre à l'époque, J'étais très jeune (20 ans) mais je lisais les journaux et j'étais abasourdie par les tombereaux de haine à son endroit.

Amiral Woland *avril 12, 2013 at 11:39* Répondre

Moi j'étais bien plus jeune mais ça m'a marqué aussi.

Commenter

Name *

Email *

Website

8YKBD

Anti-Spam *

Laisser un commentaire

Mariage pour tous, GPA, PMA : le témoignage d'un homme devenu femme

1%

Financement actuel : 5 / 480 **Vox**

Je soutiens

Les nouvelles belles-mères : la vie entre bonheur et crise de nerfs

0%

Financement actuel : 0 / 480 **Vox**

Je soutiens

Karachi, l'affaire qui empoisonne la droite

0%

Financement actuel : 0 / 480 **Vox**

Je soutiens

L'autre vie des écrivains

0%

Financement actuel : 0 / 320 **Vox**

Je soutiens

Ce qui fait marcher le "mummy porn"

5%

Financement actuel : 20 / 400 **Vox**

Je soutiens

Créer son propre emploi, une solution à la crise?

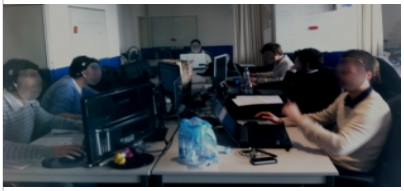

21%

Financement actuel : 105 / 480 **Vox**

Je soutiens

Animaux et politiques

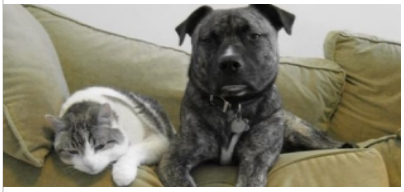

0%

Financement actuel : 0 / 80 **Vox**

Je soutiens

La nouvelle fontaine de jouvence : réinjection de son propre sang

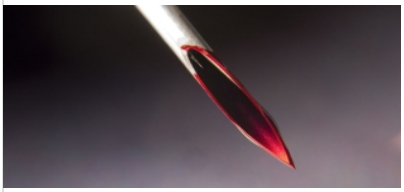

6%

Financement actuel : 5 / 80 **Vox**

Je soutiens

Pourquoi c'est si dur de faire un feu et si simple de déclencher un incendie ?

0%

Financement actuel : 0 / 80 **Vox**

Je soutiens

Comment l'Etat a soutenu le diesel

0%

Financement actuel : 0 / 80 **Vox**

Je soutiens

Le PIB est-il le seul indicateur économique valable ?

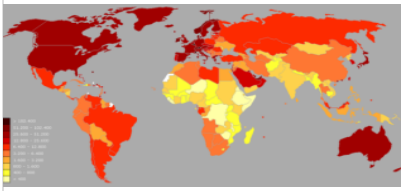

0%

Financement actuel : 0 / 80 **Vox**

Je soutiens

Quels sont les pays les plus endettés du monde ?

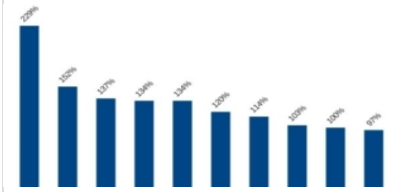

0%

Financement actuel : 0 / 160 **Vox**

Je soutiens

Dans quel pays passer son permis de conduire ?

0%

Financement actuel : 0 / 320 **Vox**

Je soutiens

Comment Joey de Friends peut-il célébrer légalement un mariage ?

0%

Financement actuel : 0 / 80 **Vox**

Je soutiens

Articles récents

- Le déclin est un choix
- Moralisation en politique, le temps de l'impuissance
- Après la stigmatisation, la diabolisation, bientôt les bûchers ?
- La démocratie sociale en marche
- On assassine la République

Commentaires récents

- Amiral Woland dans Le déclin est un choix
- Orage dans Le déclin est un choix
- Amiral Woland dans Le déclin est un choix
- Popeye dans Le déclin est un choix
- Amiral Woland dans Le déclin est un choix

Pages

- Qui sommes-nous ?
- Comment ça marche ?
- Conditions Générales d'Utilisation
- Conditions Particulières des Contributeurs
- Vous êtes journaliste ?
- Mediavox : l'équipe
- Propositions en Financement
- Achat de Vox
- Proposer un Sujet

0%

Financement actuel : 0 / 80 **Vox**

Je soutiens

Panorama - Dans quel pays européen trouver sa mère porteuse ?

0%

Financement actuel : 0 / 80 **Vox**

Je soutiens